

Betrittserklärung Heimatverein Brackwede e.V.

Ich erkläre hiermit meinen Beitritt Heimatverein Brackwede e.V. ab dem: (TT.MM.JJJJ) _____

Name _____

Vorname _____

Straße, Nr. _____

PLZ, Wohnort _____

Tel. Festnetz o. Mobil _____

E-Mail _____

Geb.datum (TT.MM.JJJJ) _____

Es wird versichert, dass Ihre Daten unter strikter Einhaltung des Datenschutzes verarbeitet und nur zu vereinsinternen Zwecken verwendet werden.

Ich erkläre mich damit einverstanden, dass der festgelegte Mitgliedsbeitrag in Höhe von jährlich 20 EUR (Einzelbeitrag) oder 25 Euro (Familienbeitrag) jeweils am 15.11. eines Jahres, per jederzeit widerruflichem SEPA-Lastschrift-Mandat (Gläubiger-ID des Vereins: DE _____), von folgendem Konto eingezogen werden darf:

Kontoinhaber _____

IBAN _____

Name Kreditinstitut _____

Ich ermächtige den Heimatverein Brackwede e.V. Zahlungen von meinem Konto per Lastschrift einzuziehen und weise mein Kreditinstitut zur Einlösung dieser Lastschrift an.

Hinweis: Ich kann innerhalb von 8 Wochen, beginnend mit dem Belastungsdatum, die Erstattung des belasteten Betrages verlangen. Es gelten dabei die mit meinem Kreditinstitut vereinbarten Bedingungen. Sollte die entsprechende Lastschrift aus Gründen, die der Verein nicht zu vertreten hat, zurückgebucht werden, gehen damit ggf. einhergehende Kosten und Gebühren des jeweiligen Kreditinstituts ausschließlich zu Lasten des Kontoinhabers. Die Mitgliedschaft im Förderverein endet durch schriftliche Kündigung per Mail oder Brief.

Die aktuell gültige Satzung ist unter www.heimatverein-brackwede.de einzusehen.

Ort, Datum

Ort, Datum

Unterschrift
Antragsteller/in

Unterschrift
Kontoinhaber/in

Einwilligungserklärung gem. DSGVO

Ich bin damit einverstanden, dass meine Daten vom Brackweder Heimatverein e.V. von 1947 zu folgenden Zwecken erhoben, verarbeitet und genutzt werden:

Verarbeitungstätigkeit	Zweck der Verarbeitung	Kategorie der Daten	Löschfristen
Mitgliederverwaltung	Verwaltung der Vereinstätigkeit	Name, Adresse, Eintrittsdatum, Geburtsdatum	Zwei Jahre nach Beendigung der Mitgliedschaft
Veröffentlichung von Fotos der Mitglieder auf Vereinsveranstaltungen	Außendarstellung	Foto von Vereinstätigkeit	Unverzüglich bei Widerruf
Beitragsverwaltung	Vereinsfinanzierung	Bankverbindung	10 Jahre (gesetzliche Aufbewahrungsfrist)

Ich bin darauf hingewiesen worden, dass die im Rahmen der vorstehend genannten Zwecke erhobenen persönlichen Daten meiner Person unter Beachtung der DSGVO erhoben, verarbeitet, genutzt und übermittelt werden.

Ich bin zudem darauf hingewiesen worden, dass die Erhebung, Verarbeitung und Nutzung meiner Daten auf freiwilliger Basis erfolgt. Ich kann mein Einverständnis mit der Folge verweigern,

- dass Ladungen zu Mitgliederversammlungen nicht mehr persönlich zugeschickt werden können
- Mitgliederbeiträge nicht mehr im Lastschriftverfahren eingezogen werden können.

Die Einwilligung kann auch jederzeit mit Wirkung für die Zukunft widerrufen werden. Die Widerrufserklärung ist zu richten an: Heimatverein Brackwede e.V., Cheruserstr. 1, 33647 Bielefeld.

Im Falle des Widerrufs werden die personenbezogenen Daten vom Verein innerhalb der dafür vorgesehenen Lösungsfrist gelöscht.

Bielefeld, den _____

Unterschrift

Heimatverein Brackwede e.V.



70 Jahre Heimatverein

Wir sind der Heimatverein Brackwede e. V.:

Am 22. Mai 1947 versammelte sich eine Gruppe Männer um den damaligen Amtsdirektor Adolf Tjaden und gründete den „Heimatverein für den Amtsbezirk Brackwede“. Die Gruppe teilte ihre Gründung den britischen Militärbehörden mit und bat um Genehmigung.

Im Frühjahr 1948 lag dann die Genehmigung der englischen Besatzungsbehörde vor - Auflage: Ja keine Politik! - und der junge Verein trat mit seiner Arbeit an die Öffentlichkeit.

In der Jahreshauptversammlung vom 28. Januar 1988 wurde die Satzung des Vereins neu beschlossen und der Name des Vereins in „Heimatverein Brackwede e.V.“ geändert.

Der Heimatverein-Vorstand:

Herr Tobias Flöthmann (1. Vorsitzender)
Frau Ursula Wittler (2. Vorsitzende)
Herr Friedhelm Hannig (Geschäftsführer)
Herr Christian Pannewitz (Schatzmeister)
Frau Rosemary Flöthmann (Ortsheimatpflegerin)
Frau Regina Kopp-Herr (Bürgermeisterin)
Herr Wolfgang Fleer (Beisitzer)
Herr Wolfgang Kornfeld (Beisitzer)
Herr Detlef Kropp (Beisitzer)
Herr Jürgen Thannhäuser (Beisitzer)

Kontakt zum Heimatverein Brackwede e.V.:

Cheruserstraße 1
33647 Bielefeld / Brackwede
Tel.: 0521 / 32931236
E-Mail: info@heimatverein-brackwede.de
Internet: www.heimatverein-brackwede.de
Öffnungszeiten des Heimatmuseums:
Jeden Dienstag und Donnerstag 17:00-19:00 Uhr.
Für größere Gruppen auch nach Vereinbarung.
V.i.S.d.P.: Heimatverein Brackwede e.V.
Aktualisiert: Mai 2019

Aktivitäten und Veranstaltungen

Aktivitäten:

- Heimatpflege
- Ausstellungen
- Dokumentation
- Archivieren
- Dokumentieren
- Recherchieren
- Digitalisieren

Veranstaltungen:

- Mitgliederversammlung
- Neujahrsempfang
- Nachtansichten
- Film- und Dia-Vorträge
- Wanderungen
- Tag des offenen Denkmals

Unser Veranstaltungsprogramm können Sie im Internet finden:
www.heimatverein-brackwede.de



Archivzimmer 3

Werden Sie Mitglied!

Werden Sie Mitglied im Heimatverein Brackwede und gestalten Sie mit uns die alte und neue Ortsgeschichte im Heimathaus Brackwede.

Wir suchen für unser umfangreiches Archiv Mitstreiter, die Zeitungsartikel einsortieren, Dokumente einscannen, Fotos und Dias digitalisieren, Bücher und Exponate erfassen oder auch kleine praktische Arbeiten erledigen wie Regale und Schränke aufbauen und vieles mehr.

Rundgang Heimatmuseum

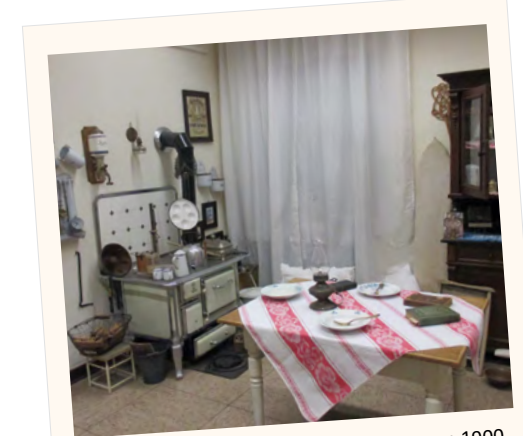

Küche zum Thema Leben und Wohnen um 1900

Besuchen Sie auf einem Rundgang unsere weiteren Ausstellungen:

Das Amtszimmer, das Kartenzimmer, Rolf Künnemeyer-Stube, Brackweder Gaststätten, Archivzimmer und einiges mehr.



Stricker-Fahrradmuseum, eröffnet 2017



Dauerausstellung Spielzeug

Es gibt viel zu entdecken.